A-3062 TOTZENBACH, KIRCHENSTRASSE 27

TOP 1/6

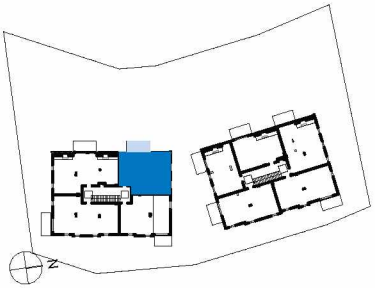

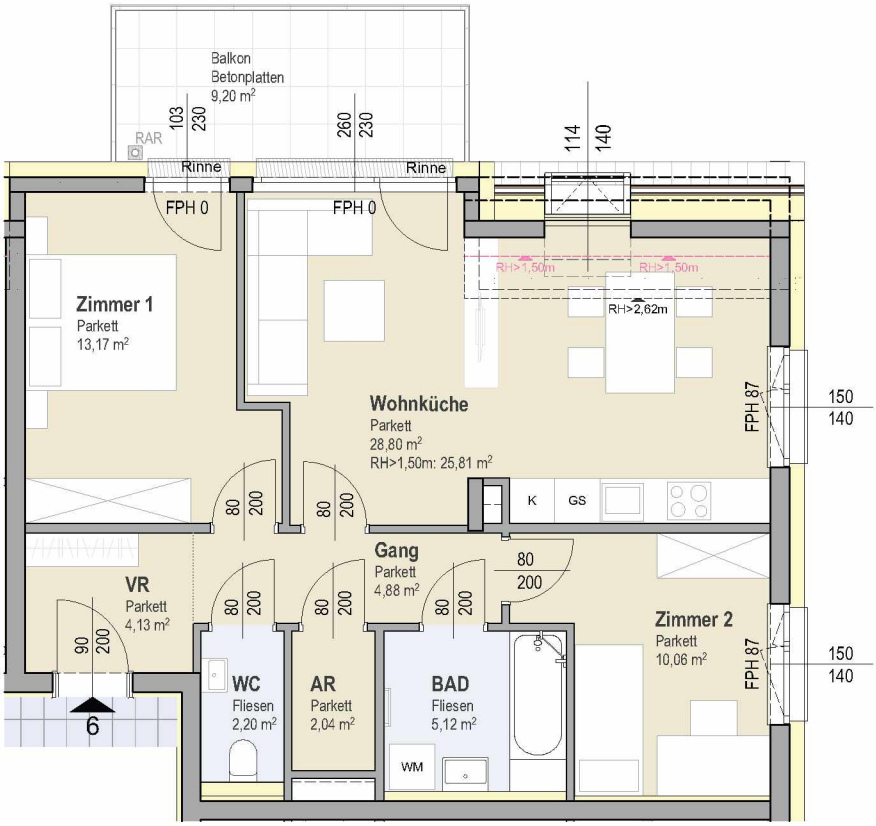

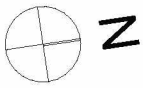

1. OBERGESCHOSS

3 ZIMMER WOHNUNG

ZIEGEL / BETON / TROCKENBAU
DÄMMUNG / VORSATZSCHALE
PARKETT
FLIESEN

Raumbezeichnung	Wohnnutzfläche
Wohnküche RH>1,50m	(28,80 m²) 25,81 m²
Gang	4,88 m²
Vorraum (VR)	4,13 m²
AR	2,04 m²
WC	2,20 m²
BAD	5,12 m²
Wohnnutzfläche RH>1,50m	
Gesamt Wohnnutzfläche	

Raumbezeichnung	Wohnnutzfläche
Zimmer 1	13,17 m²
Zimmer 2	10,06 m²
	67,41 m²
	70,40 m²

Balkon	9,20 m²
Einlagerungsraum	1,92 m²
PKW Abstellplatz	2