A-3062 TOTZENBACH, KIRCHENSTRASSE 27

TOP 2/7

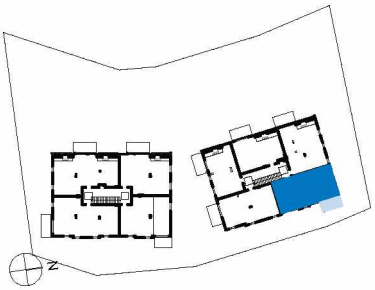

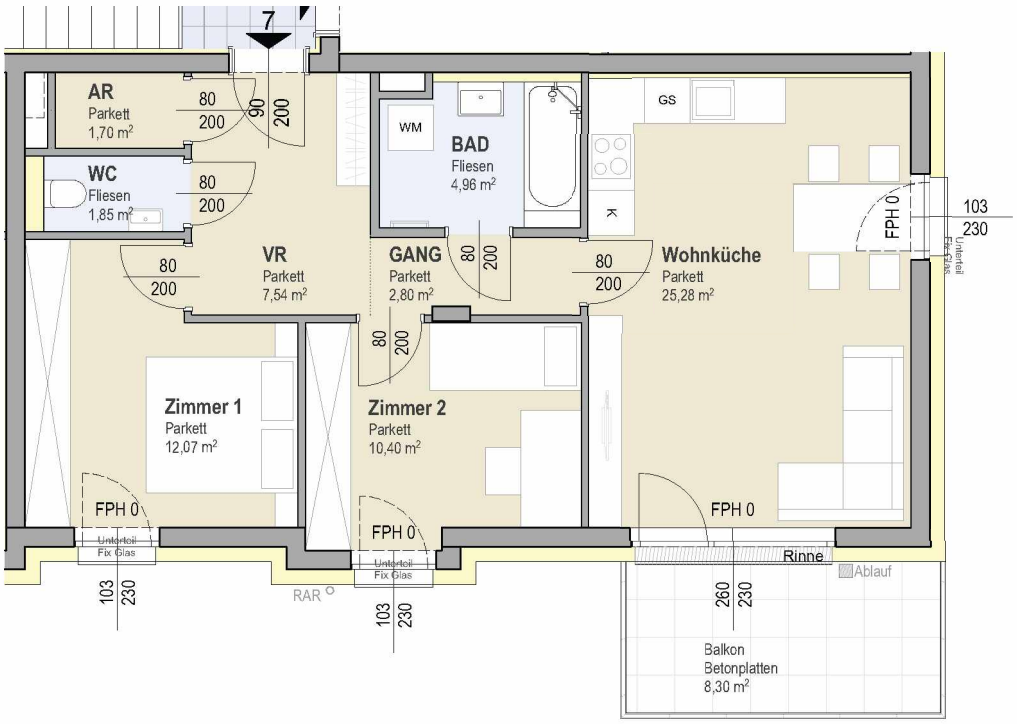

N

1. OBERGESCHOSS

3 ZIMMER WOHNUNG

0 1 2 3 4 5m

ZIEGEL / BETON / TROCKENBAU
DÄMMUNG / VORSATZSCHALE
PARKETT
FLIESEN

Raumbezeichnung	Wohnnutzfläche
Wohnküche	25,28 m²
Gang	2,80 m²
Vorraum (VR)	7,54 m²
AR	1,70 m²
WC	1,85 m²
BAD	4,96 m²
Wohnnutzfläche	
Gesamt Wohnnutzfläche	

Raumbezeichnung	Wohnnutzfläche
Zimmer 1	12,07 m²
Zimmer 2	10,40 m²
	66,60 m²
	66,60 m²

Balkon	8,30 m²
Einlagerungsraum	3,16 m²
PKW Abstellplatz	2